



Den Elsen Makelaardij B.V.  
Pelikaanstraat 17  
2312 DW, LEIDEN  
Tel: 071-7601120  
E-mail: [mail@denelsenmakelaardij.nl](mailto:mail@denelsenmakelaardij.nl)  
[www.denelsenmakelaardij.nl](http://www.denelsenmakelaardij.nl)



**Meijelaan 22, 2352 AP Leiderdorp**

**Vraagprijs € 435.000,00 kosten koper**



Den Elsen Makelaardij B.V.  
Pelikaanstraat 17  
2312 DW, LEIDEN  
Tel: 071-7601120  
E-mail: mail@denelsenmakelaardij.nl  
www.denelsenmakelaardij.nl

# Omschrijving

## Meijelaan 22, 2352 AP Leiderdorp

For English see below\*\*

Ben je op zoek naar een moderne, instapklare én energiezuinige gezinswoning met een fraaie overkapping, moderne afwerking én een fijne ligging in Leiderdorp? Dan is deze sfeervolle woning aan de Meijelaan absoluut het bekijken waard.

Deze woning is de afgelopen jaren vrijwel volledig gemoderniseerd en uitstekend onderhouden. Zo beschikt de woning over 8 zonnepanelen, volledige dubbele beglazing, vloerverwarming op de begane grond en een energielabel B. Dat betekent comfortabel wonen met lagere energielasten en een woning die klaar is voor de toekomst.

Daarnaast is de woning strak afgewerkt met gestucte wanden en plafonds, moderne paneeldeuren en een stijlvolle keuken en badkamer. Je kunt hier zonder klussen direct intrekken.

De woning ligt in een rustige en kindvriendelijke woonomgeving in Leiderdorp, met winkels, scholen, sportvoorzieningen en uitvalswegen in de directe omgeving. Ook het historische centrum van Leiden en diverse openbaar vervoervoorzieningen zijn eenvoudig bereikbaar. Daarnaast woon je hier op korte afstand van groen en water, zoals de Zijldijk en het Houtkamp, ideaal voor een wandeling, hardlooptrondje of ontspannen middag buiten. Ook profiteer je hier van gratis parkeergelegenheid en gunstige verbindingen richting de uitvalswegen.

### Licht en comfortabel wonen

De woonkamer is heerlijk licht dankzij de grote raampartijen aan zowel de voor- als achterzijde. De ruimte voelt open en prettig aan en biedt voldoende plek voor zowel een comfortabele zithoek als een royale eethoek.

De moderne pvc-vloer in combinatie met de vloerverwarming zorgt voor extra wooncomfort en een verzorgde uitstraling. De strakke afwerking en neutrale kleurstellingen maken het eenvoudig om hier direct je eigen sfeer aan toe te voegen.

Vanuit de woonkamer en keuken is er prettig zicht op de fraai aangelegde achtertuin en de royale overkapping. Dankzij de gunstige ligging van de woning en de fijne draaiing van de zon rondom het huis kun je op verschillende momenten van de dag heerlijk genieten van zowel zon als schaduw.

### Moderne keuken met complete inbouwapparatuur

De keuken bevindt zich aan de achterzijde van de woning en is uitgevoerd in een moderne L-opstelling. Dankzij de praktische indeling is er volop werk- en bergruimte aanwezig.

De keuken beschikt over diverse inbouwapparatuur, waaronder een inductiekookplaat, combi-magnetron, vaatwasser en Quooker. De moderne afwerking in combinatie met het donkere werkblad geeft de keuken een luxe uitstraling.

Via de naastgelegen gang heb je toegang tot de moderne toiletruimte, de trapkast én de achtertuin.

### Twee slaapkamers en een luxe badkamer

Op de eerste verdieping bevinden zich twee goed bemeten slaapkamers. De royale slaapkamer aan de voorzijde beschikt over veel lichtinval en voldoende ruimte voor een groot bed en kastruimte. De tweede kamer aan de achterzijde is momenteel ingericht als werk-/kinderkamer en leent zich perfect als thuiswerkplek, hobbykamer of slaapkamer.



Den Elsen Makelaardij B.V.  
Pelikaanstraat 17  
2312 DW, LEIDEN  
Tel: 071-7601120  
E-mail: mail@denelsenmakelaardij.nl  
www.denelsenmakelaardij.nl

De badkamer is modern uitgevoerd en luxe afgewerkt met grootformaat marmerlook wandtegels. De ruimte beschikt over een ruime inloopdouche met glazen douchewand, een regendouche, een stijlvol houten wastafelmeubel met opbouwkom, een verlichte spiegel en een 2e toilet.

Dankzij het aanwezige raam beschikt de badkamer over prettig daglicht en natuurlijke ventilatie.

#### Praktische zolderverdieping

Via een vaste trap bereik je de zolderverdieping. Hier bevindt zich een praktische voorzolder met opstelplaatsen voor de wasmachine en droger, de cv-ketelopstelling en extra bergruimte.

Door middel van een nokverhoging bestaat hier bovendien de mogelijkheid om extra woonoppervlakte te creëren en bijvoorbeeld een volwaardige extra slaapkamer te realiseren. Daarmee biedt deze verdieping volop potentie voor toekomstige uitbreiding van de woning.

#### Fraai aangelegde tuin met royale overkapping

De achtertuin is verzorgd aangelegd met grote terrastegels, houten plantenborders en volwassen beplanting. Dankzij de ligging op het noordwesten kun je de hele dag hier heerlijk genieten van de zon.

Direct aan de woning bevindt zich een royale overkapping van circa 16 m<sup>2</sup> met houten wandafwerking en licht doorlatende dakpanelen. Hierdoor kun je vrijwel het hele jaar comfortabel buiten zitten.

Achter in de tuin staat een vrijstaande houten berging van circa 8 m<sup>2</sup> met elektra. De tuin biedt volop privacy en heeft een sfeervolle en verzorgde uitstraling. De tuin is ook bereikbaar via een achterom.

#### Overige bijzonderheden:

- Gebruikersoppervlakte wonen: 67 m<sup>2</sup> (exclusief zolder)
- Gebouw gebonden buitenruimte (overkapping): 16 m<sup>2</sup>
- Externe bergruimte: 8 m<sup>2</sup>
- Inhoud: 237m<sup>3</sup>
- Bouwjaar: 1951
- Meterkast (vernieuwd) met voldoende groepen en aardlekschakelaar(s)
- Verwarming en warm water d.m.v. cv-ketel Remeha Tzerra (2019)
- Energielabel B
- 8 zonnepanelen aanwezig
- Volledig voorzien van dubbele beglazing
- Begane grond voorzien van vloerverwarming
- Moderne keuken geplaatst in 2021
- Luxe badkamer met inloopdouche en regendouche
- Twee slaapkamers
- Praktische zolderverdieping met wasruimte en bergruimte
- Fraai aangelegde achtertuin op het noordwesten (late avondzon) en achterom
- Royale overkapping van 16 m<sup>2</sup>
- Vrijstaande houten berging met elektra
- Instapklaar en moderne afwerking
- Oplevering in overleg, kan snel.



Den Elsen Makelaardij B.V.  
Pelikaanstraat 17  
2312 DW, LEIDEN  
Tel: 071-7601120  
E-mail: [mail@denelsenmakelaardij.nl](mailto:mail@denelsenmakelaardij.nl)  
[www.denelsenmakelaardij.nl](http://www.denelsenmakelaardij.nl)

Are you looking for a modern, move-in ready and energy-efficient family home with a beautiful covered outdoor area, stylish finishes and a great location in Leiderdorp? Then this charming home on the Meijelaan is definitely worth a visit.

Over the past few years, the property has been almost completely modernised and very well maintained. The house features 8 solar panels, full double glazing, underfloor heating on the ground floor and an energy label B. This means comfortable living with lower energy costs and a home that is ready for the future.

In addition, the property has been finished to a high standard with plastered walls and ceilings, modern panel doors, and a stylish kitchen and bathroom. You can move in immediately without the need for renovations.

The house is located in a quiet and family-friendly residential area in Leiderdorp, with shops, schools, sports facilities and main roads nearby. The historic city centre of Leiden and various public transport facilities are also easily accessible. In addition, you live within short distance of green areas and water, such as the Zijldijk and the Houtkamp, ideal for a walk, run or relaxing afternoon outdoors. The area also offers free parking and excellent access to major roads.

#### Bright and comfortable living

The living room is wonderfully bright thanks to the large windows at both the front and rear of the house. The space feels open and inviting and offers ample room for both a comfortable seating area and a spacious dining area.

The modern PVC floor combined with underfloor heating provides extra comfort and gives the home a stylish appearance. The sleek finish and neutral colour palette make it easy to immediately add your own style and atmosphere.

From both the living room and kitchen, there is a pleasant view of the beautifully landscaped backyard and the spacious covered terrace. Thanks to the favourable positioning of the house and the way the sun moves around the property, you can enjoy both sun and shade at different times throughout the day.

#### Modern kitchen with built-in appliances

The kitchen is located at the rear of the house and is designed in a modern L-shaped layout. Thanks to its practical setup, there is plenty of workspace and storage available.

The kitchen is equipped with various built-in appliances, including an induction hob, combi microwave oven, dishwasher and Quooker. The modern finish combined with the dark countertop gives the kitchen a luxurious look.

Through the adjacent hallway, you have access to the modern toilet room, the storage cupboard under the stairs and the backyard.

#### Two bedrooms and a luxurious bathroom

The first floor offers two well-sized bedrooms. The spacious bedroom at the front benefits from plenty of natural light and offers enough space for a large bed and wardrobes. The second room at the rear is currently used as an office/children's room and is perfectly suited as a home office, hobby room or additional bedroom.

The bathroom has a modern and luxurious finish with large marble-look wall tiles. It features a spacious walk-in shower with glass shower screen, a rain shower, a stylish wooden vanity unit with wash basin, illuminated mirror and a second toilet.

Thanks to the window, the bathroom also benefits from natural daylight and ventilation.



Den Elsen Makelaardij B.V.  
Pelikaanstraat 17  
2312 DW, LEIDEN  
Tel: 071-7601120  
E-mail: mail@denelsenmakelaardij.nl  
www.denelsenmakelaardij.nl

#### Practical attic floor

A fixed staircase leads to the attic floor. Here you will find a practical landing area with connections for the washing machine and dryer, the central heating boiler installation and additional storage space.

By adding a roof extension, there is also the possibility to create additional living space and realise a full extra bedroom. This floor therefore offers plenty of potential for future expansion of the home.

#### Beautifully landscaped garden with spacious covered terrace

The backyard has been carefully landscaped with large terrace tiles, wooden plant borders and mature greenery. Thanks to its north-west facing position, you can enjoy the sun here throughout the day and into the late evening.

Directly connected to the house is a spacious covered terrace of approximately 16 m<sup>2</sup> with wooden wall finishes and translucent roof panels, allowing you to comfortably sit outside almost all year round.

At the rear of the garden, there is a detached wooden storage shed of approximately 8 m<sup>2</sup> equipped with electricity. The garden offers plenty of privacy and has an attractive and well-maintained appearance. The garden is also accessible through a rear entrance.

#### Additional details:

- \* Living area: 67 m<sup>2</sup> (excluding attic)
- \* Building-related outdoor space (covered terrace): 16 m<sup>2</sup>
- \* External storage space: 8 m<sup>2</sup>
- \* Volume: 237 m<sup>3</sup>
- \* Built in 1951
- \* Renewed electrical panel with sufficient groups and residual-current devices
- \* Heating and hot water via Remeha Tzerra central heating boiler (2019)
- \* Energy label B
- \* 8 solar panels installed
- \* Fully fitted with double glazing
- \* Ground floor equipped with underfloor heating
- \* Modern kitchen installed in 2021
- \* Luxurious bathroom with walk-in shower and rain shower
- \* Two bedrooms
- \* Practical attic floor with laundry and storage space
- \* Beautifully landscaped northwest-facing backyard (late evening sun) with rear access
- \* Spacious 16 m<sup>2</sup> covered terrace
- \* Detached wooden storage shed with electricity
- \* Move-in ready with modern finishes
- \* Delivery in consultation, quick transfer possible.

## Kenmerken

Vraagprijs	: € 435.000,00 kosten koper
Soort	: Woonhuis
Type woning	: Tussenwoning
Aantal kamers	: 3 kamers waarvan 2 slaapkamer(s)
Inhoud woning	: 237 m <sup>3</sup>
Perceel oppervlakte	: 133 m <sup>2</sup>
Gebruiksoppervlakte woonfunctie	: 67 m <sup>2</sup>
Soort woning	: Eengezinswoning
Bouwjaar	: 1951
Ligging	: Aan rustige weg, in woonwijk
Tuin	: Voor- en achtertuin
Hoofdtuin	: Achtertuin
Garage	: Geen garage
Energielabel	: B
Verwarming	: C.V.-Ketel, Vloerverwarming gedeeltelijk
Isolatie	: Dakisolatie, Vloerisolatie, Dubbel glas, HR-glas
Voorzieningen	: Dakraam, Zonnepanelen, Natuurlijke ventilatie

## Locatie

Meijelaan 22  
2352 AP LEIDERDORP

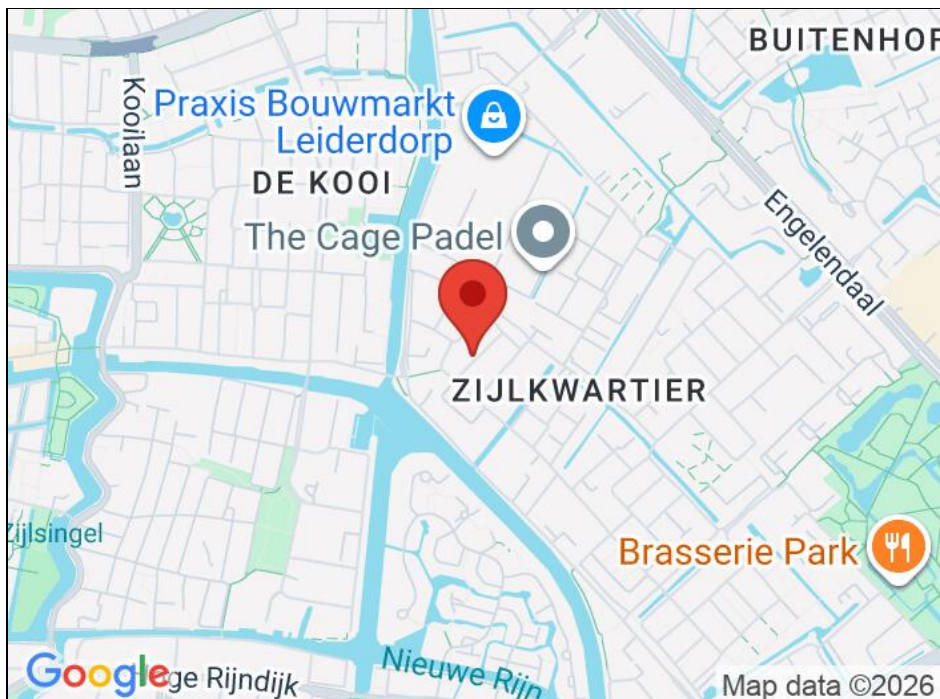

## Foto's

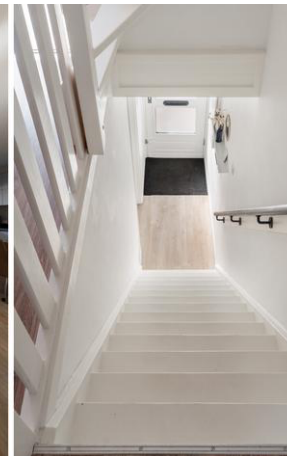
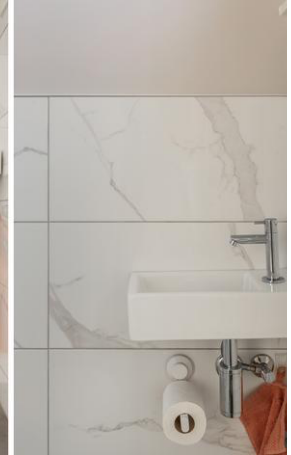

## Foto's

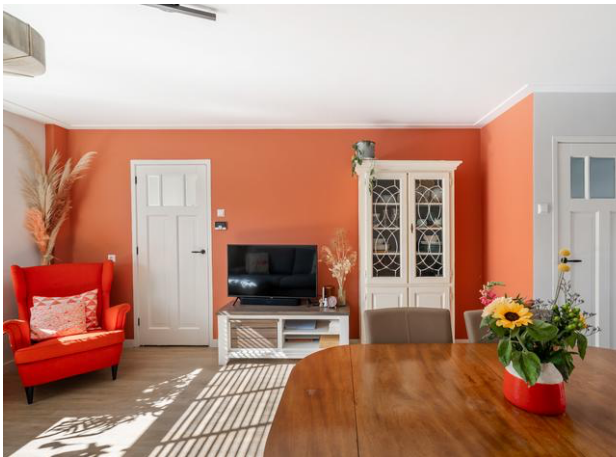

## Foto's



## Foto's



## Foto's



## Foto's



# Plattegrond



# Plattegrond

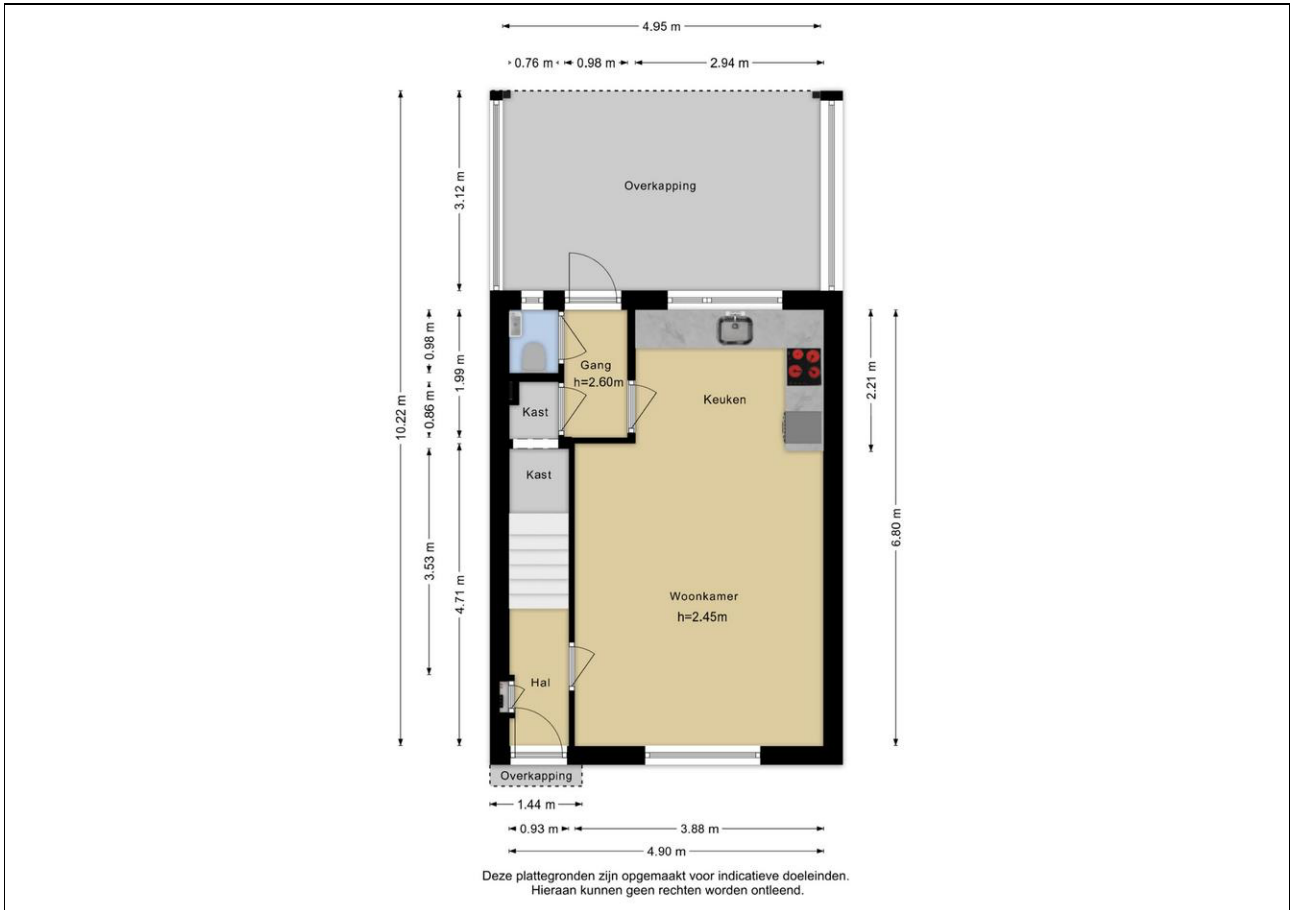

## Plattegrond

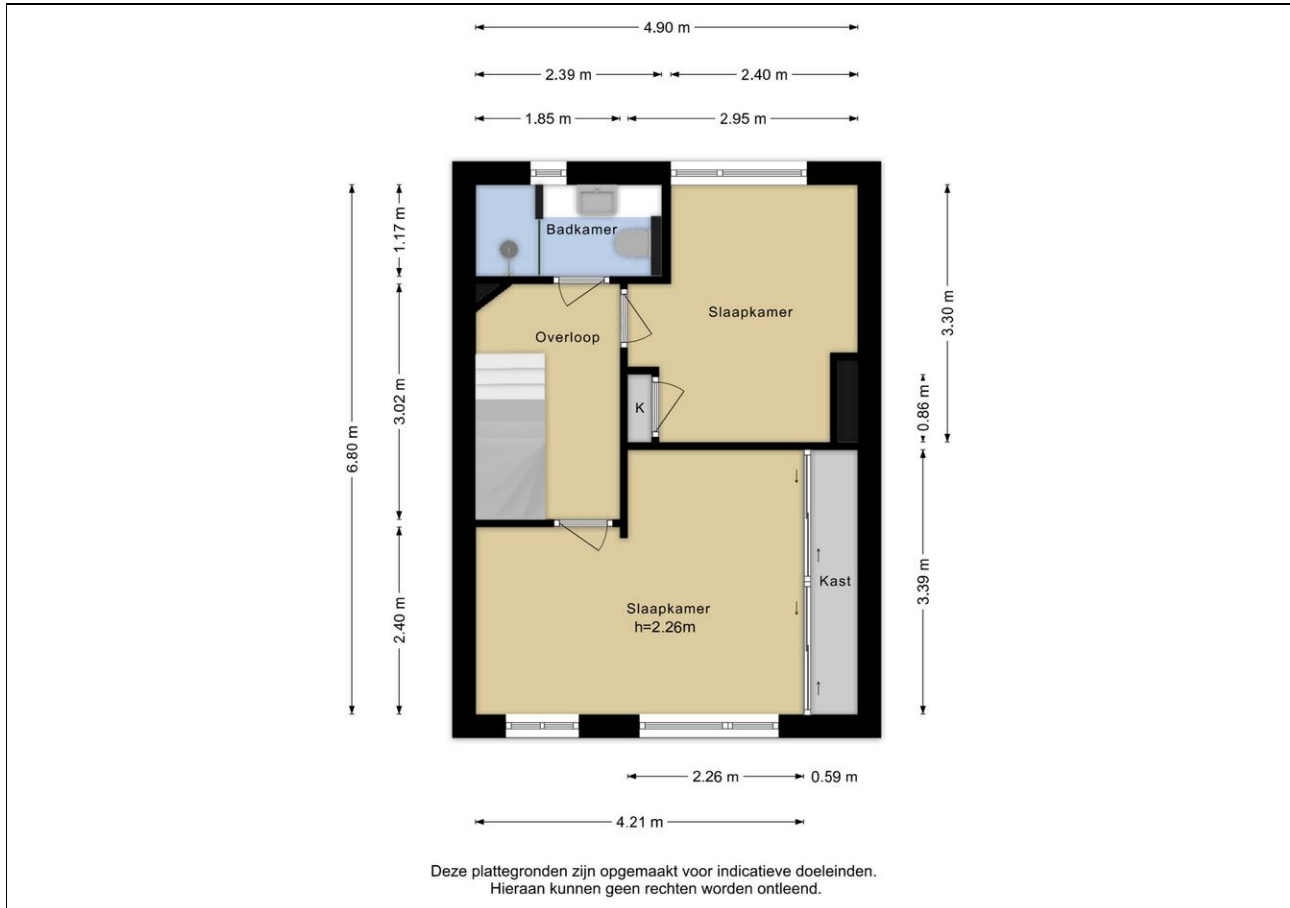

## Plattegrond

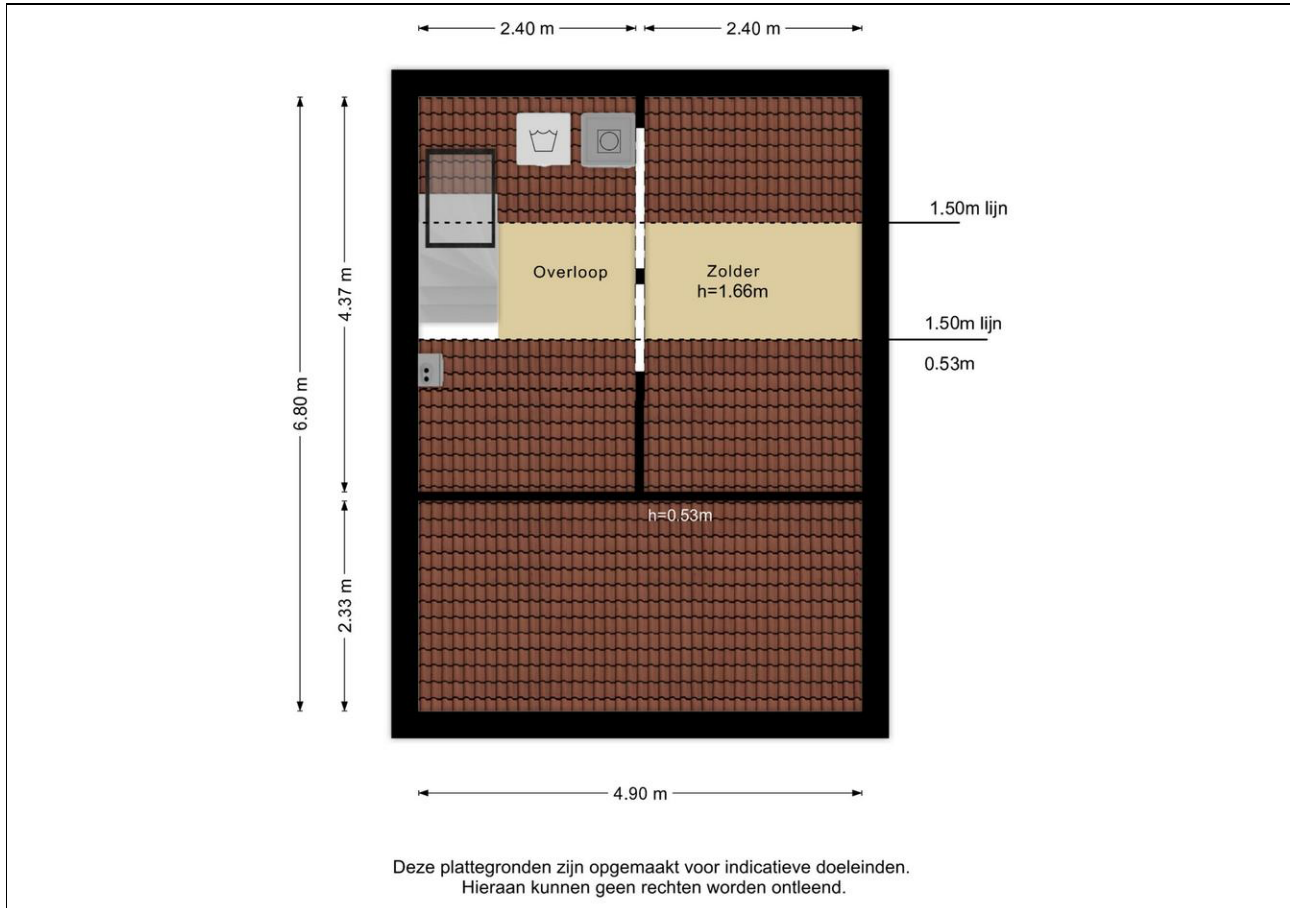

## Plattegrond

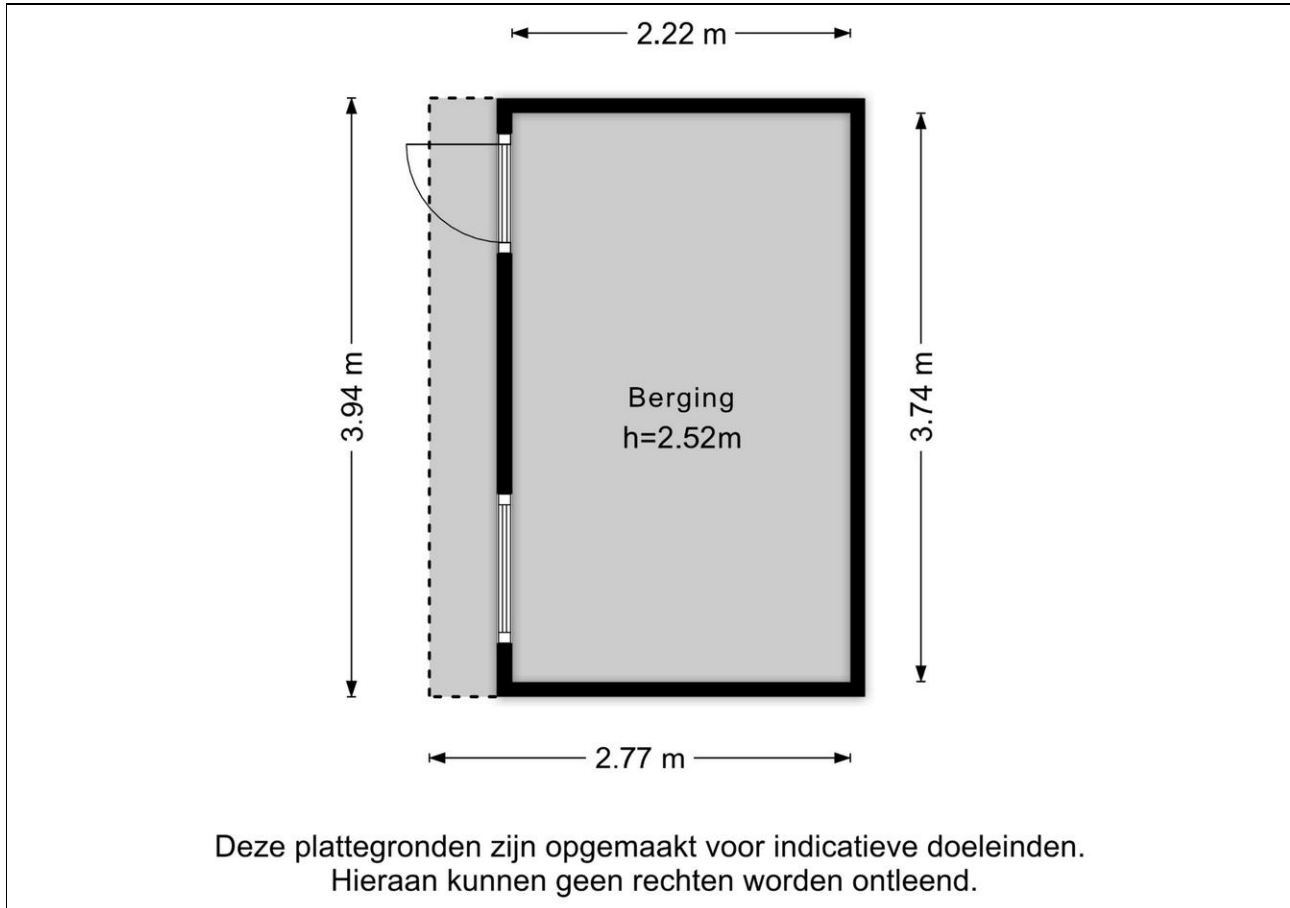

# Plattegrond

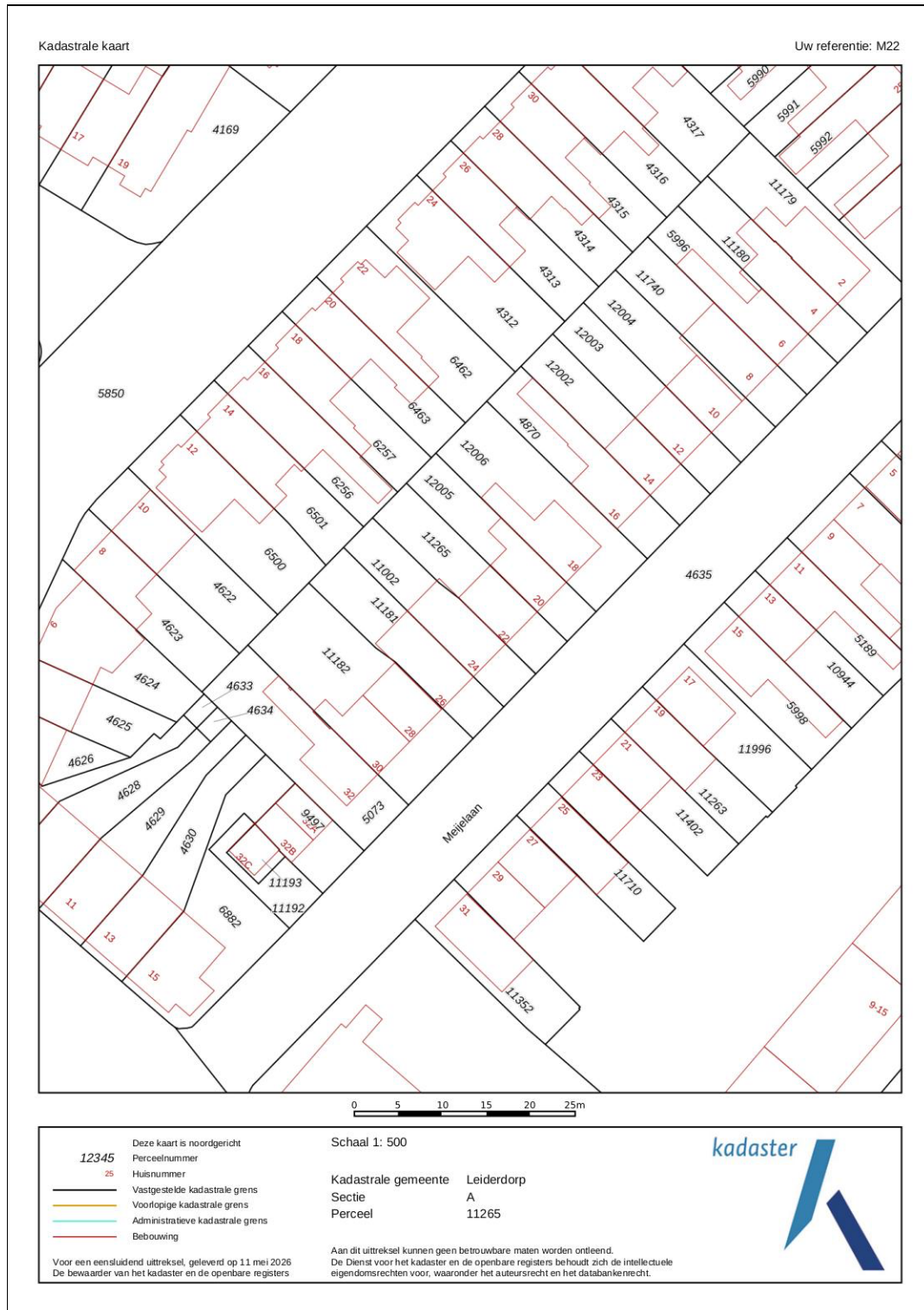

## Lijst van zaken

	Blijft achter	Gaat mee	Kan worden overgenomen	n.v.t.
<b>Woning</b>				
<b>Interieur</b>				
Verlichting, te weten:				
- Inbouwspots/dimmers	<input type="checkbox"/>	<input type="checkbox"/>	<input type="checkbox"/>	<input checked="" type="checkbox"/>
- Opbouwspots/armaturen/lampen/dimmers	<input type="checkbox"/>	<input checked="" type="checkbox"/>	<input type="checkbox"/>	<input type="checkbox"/>
- Losse (hang)lampen	<input type="checkbox"/>	<input checked="" type="checkbox"/>	<input type="checkbox"/>	<input type="checkbox"/>
-	<input type="checkbox"/>	<input type="checkbox"/>	<input type="checkbox"/>	<input checked="" type="checkbox"/>
-	<input type="checkbox"/>	<input type="checkbox"/>	<input type="checkbox"/>	<input checked="" type="checkbox"/>
(Losse)kasten, legplanken, te weten:				
- Inbouwkast grote slaapkamer blijft achter	<input checked="" type="checkbox"/>	<input type="checkbox"/>	<input type="checkbox"/>	<input type="checkbox"/>
- Legplanken inbouwkast tweede slaapkamer blijven achter	<input checked="" type="checkbox"/>	<input type="checkbox"/>	<input type="checkbox"/>	<input type="checkbox"/>
Raamdecoratie/zonwering binnen, te weten:				
- Gordijnrails	<input checked="" type="checkbox"/>	<input type="checkbox"/>	<input type="checkbox"/>	<input type="checkbox"/>
- Gordijnen	<input type="checkbox"/>	<input checked="" type="checkbox"/>	<input type="checkbox"/>	<input type="checkbox"/>
- Overgordijnen	<input type="checkbox"/>	<input type="checkbox"/>	<input type="checkbox"/>	<input checked="" type="checkbox"/>
- Vitrages	<input type="checkbox"/>	<input type="checkbox"/>	<input type="checkbox"/>	<input checked="" type="checkbox"/>
- Rolgordijnen	<input type="checkbox"/>	<input checked="" type="checkbox"/>	<input type="checkbox"/>	<input type="checkbox"/>
- Lamellen	<input type="checkbox"/>	<input type="checkbox"/>	<input type="checkbox"/>	<input checked="" type="checkbox"/>
- Jaloezieën	<input checked="" type="checkbox"/>	<input type="checkbox"/>	<input type="checkbox"/>	<input type="checkbox"/>
- (Losse) horren/rolhorren	<input type="checkbox"/>	<input type="checkbox"/>	<input type="checkbox"/>	<input checked="" type="checkbox"/>
- Plisségordijnen (verduisterend en zonwerend) eerste slaapkamer	<input checked="" type="checkbox"/>	<input type="checkbox"/>	<input type="checkbox"/>	<input type="checkbox"/>
-	<input type="checkbox"/>	<input type="checkbox"/>	<input type="checkbox"/>	<input checked="" type="checkbox"/>
Vloerdecoratie, te weten:				
- Vloerbedekking	<input checked="" type="checkbox"/>	<input type="checkbox"/>	<input type="checkbox"/>	<input type="checkbox"/>
- Parketvloer	<input type="checkbox"/>	<input type="checkbox"/>	<input type="checkbox"/>	<input checked="" type="checkbox"/>
- Houten vloer(delen)	<input type="checkbox"/>	<input type="checkbox"/>	<input type="checkbox"/>	<input checked="" type="checkbox"/>
- Laminaat	<input checked="" type="checkbox"/>	<input type="checkbox"/>	<input type="checkbox"/>	<input type="checkbox"/>
- Plavuizen	<input type="checkbox"/>	<input type="checkbox"/>	<input type="checkbox"/>	<input checked="" type="checkbox"/>
- PVC vloer met vloerverwarming	<input checked="" type="checkbox"/>	<input type="checkbox"/>	<input type="checkbox"/>	<input type="checkbox"/>
-	<input type="checkbox"/>	<input type="checkbox"/>	<input type="checkbox"/>	<input checked="" type="checkbox"/>
(Voorzet) openhaard met toebehoren	<input type="checkbox"/>	<input type="checkbox"/>	<input type="checkbox"/>	<input checked="" type="checkbox"/>
Allesbrander	<input type="checkbox"/>	<input type="checkbox"/>	<input type="checkbox"/>	<input checked="" type="checkbox"/>
Houtkachel	<input type="checkbox"/>	<input type="checkbox"/>	<input type="checkbox"/>	<input checked="" type="checkbox"/>
(Gas)kachels	<input type="checkbox"/>	<input type="checkbox"/>	<input type="checkbox"/>	<input checked="" type="checkbox"/>

	Blijft achter	Gaat mee	Kan worden overgenomen	n.v.t.
Designradiator(en)	<input type="checkbox"/>	<input type="checkbox"/>	<input type="checkbox"/>	<input checked="" type="checkbox"/>
Radiatorafwerking	<input type="checkbox"/>	<input type="checkbox"/>	<input type="checkbox"/>	<input checked="" type="checkbox"/>
Overig, te weten:				
- Spiegelwanden	<input type="checkbox"/>	<input type="checkbox"/>	<input type="checkbox"/>	<input checked="" type="checkbox"/>
- Schilderij ophangstelsysteem	<input type="checkbox"/>	<input type="checkbox"/>	<input type="checkbox"/>	<input checked="" type="checkbox"/>
-	<input type="checkbox"/>	<input type="checkbox"/>	<input type="checkbox"/>	<input checked="" type="checkbox"/>
-	<input type="checkbox"/>	<input type="checkbox"/>	<input type="checkbox"/>	<input checked="" type="checkbox"/>
-	<input type="checkbox"/>	<input type="checkbox"/>	<input type="checkbox"/>	<input checked="" type="checkbox"/>
-	<input type="checkbox"/>	<input type="checkbox"/>	<input type="checkbox"/>	<input checked="" type="checkbox"/>

### Keuken

Keukenblok (met bovenkasten)	<input checked="" type="checkbox"/>	<input type="checkbox"/>	<input type="checkbox"/>	<input type="checkbox"/>
Keuken (inbouw)apparatuur, te weten:				
- Kookplaat	<input checked="" type="checkbox"/>	<input type="checkbox"/>	<input type="checkbox"/>	<input type="checkbox"/>
- (Gas)fornuis	<input type="checkbox"/>	<input type="checkbox"/>	<input type="checkbox"/>	<input checked="" type="checkbox"/>
- Afzuigkap	<input checked="" type="checkbox"/>	<input type="checkbox"/>	<input type="checkbox"/>	<input type="checkbox"/>
- Magnetron	<input type="checkbox"/>	<input type="checkbox"/>	<input type="checkbox"/>	<input checked="" type="checkbox"/>
- Oven	<input type="checkbox"/>	<input type="checkbox"/>	<input type="checkbox"/>	<input checked="" type="checkbox"/>
- Combi-oven/combimagnetron	<input checked="" type="checkbox"/>	<input type="checkbox"/>	<input type="checkbox"/>	<input type="checkbox"/>
- Koelkast	<input checked="" type="checkbox"/>	<input type="checkbox"/>	<input type="checkbox"/>	<input type="checkbox"/>
- Vriezer	<input checked="" type="checkbox"/>	<input type="checkbox"/>	<input type="checkbox"/>	<input type="checkbox"/>
- Koel-vriescombinatie	<input type="checkbox"/>	<input type="checkbox"/>	<input type="checkbox"/>	<input checked="" type="checkbox"/>
- Vaatwasser	<input checked="" type="checkbox"/>	<input type="checkbox"/>	<input type="checkbox"/>	<input type="checkbox"/>
- Quooker	<input checked="" type="checkbox"/>	<input type="checkbox"/>	<input type="checkbox"/>	<input type="checkbox"/>
- Koffiezetapparaat	<input type="checkbox"/>	<input checked="" type="checkbox"/>	<input type="checkbox"/>	<input type="checkbox"/>
- Inductiekookplaat	<input checked="" type="checkbox"/>	<input type="checkbox"/>	<input type="checkbox"/>	<input type="checkbox"/>
- Koelkast schuur	<input type="checkbox"/>	<input type="checkbox"/>	<input checked="" type="checkbox"/>	<input type="checkbox"/>
Keukenaccessoires, te weten:				
-	<input type="checkbox"/>	<input type="checkbox"/>	<input type="checkbox"/>	<input checked="" type="checkbox"/>
-	<input type="checkbox"/>	<input type="checkbox"/>	<input type="checkbox"/>	<input checked="" type="checkbox"/>
-	<input type="checkbox"/>	<input type="checkbox"/>	<input type="checkbox"/>	<input checked="" type="checkbox"/>
-	<input type="checkbox"/>	<input type="checkbox"/>	<input type="checkbox"/>	<input checked="" type="checkbox"/>
-	<input type="checkbox"/>	<input type="checkbox"/>	<input type="checkbox"/>	<input checked="" type="checkbox"/>
-	<input type="checkbox"/>	<input type="checkbox"/>	<input type="checkbox"/>	<input checked="" type="checkbox"/>
-	<input type="checkbox"/>	<input type="checkbox"/>	<input type="checkbox"/>	<input checked="" type="checkbox"/>
-	<input type="checkbox"/>	<input type="checkbox"/>	<input type="checkbox"/>	<input checked="" type="checkbox"/>

### Sanitair/sauna

Toilet met de volgende toebehoren:				
- Toilet	<input checked="" type="checkbox"/>	<input type="checkbox"/>	<input type="checkbox"/>	<input type="checkbox"/>
- Toilethouder	<input type="checkbox"/>	<input checked="" type="checkbox"/>	<input type="checkbox"/>	<input type="checkbox"/>
- Toiletborstel(houder)	<input type="checkbox"/>	<input checked="" type="checkbox"/>	<input type="checkbox"/>	<input type="checkbox"/>
- Fontein	<input checked="" type="checkbox"/>	<input type="checkbox"/>	<input type="checkbox"/>	<input type="checkbox"/>

	Blijft achter	Gaat mee	Kan worden overgenomen	n.v.t.
-	<input type="checkbox"/>	<input type="checkbox"/>	<input type="checkbox"/>	<input checked="" type="checkbox"/>
-	<input type="checkbox"/>	<input type="checkbox"/>	<input type="checkbox"/>	<input checked="" type="checkbox"/>
Badkamer met de volgende toebehoren:				
- Ligbad	<input type="checkbox"/>	<input type="checkbox"/>	<input type="checkbox"/>	<input checked="" type="checkbox"/>
- Jacuzzi/whirlpool	<input type="checkbox"/>	<input type="checkbox"/>	<input type="checkbox"/>	<input checked="" type="checkbox"/>
- Douche (cabine/scherm)	<input checked="" type="checkbox"/>	<input type="checkbox"/>	<input type="checkbox"/>	<input type="checkbox"/>
- Stoomdouche (cabine)	<input type="checkbox"/>	<input type="checkbox"/>	<input type="checkbox"/>	<input checked="" type="checkbox"/>
- Wastafel	<input checked="" type="checkbox"/>	<input type="checkbox"/>	<input type="checkbox"/>	<input type="checkbox"/>
- Wastafelmeubel	<input checked="" type="checkbox"/>	<input type="checkbox"/>	<input type="checkbox"/>	<input type="checkbox"/>
- Planchet	<input type="checkbox"/>	<input type="checkbox"/>	<input type="checkbox"/>	<input checked="" type="checkbox"/>
- Toiletkast	<input type="checkbox"/>	<input type="checkbox"/>	<input type="checkbox"/>	<input checked="" type="checkbox"/>
- Toilet	<input checked="" type="checkbox"/>	<input type="checkbox"/>	<input type="checkbox"/>	<input type="checkbox"/>
- Toiletrolhouder	<input type="checkbox"/>	<input checked="" type="checkbox"/>	<input type="checkbox"/>	<input type="checkbox"/>
- Toiletborstel(houder)	<input type="checkbox"/>	<input checked="" type="checkbox"/>	<input type="checkbox"/>	<input type="checkbox"/>
-	<input type="checkbox"/>	<input type="checkbox"/>	<input type="checkbox"/>	<input checked="" type="checkbox"/>
-	<input type="checkbox"/>	<input type="checkbox"/>	<input type="checkbox"/>	<input checked="" type="checkbox"/>
Sauna met toebehoren	<input type="checkbox"/>	<input type="checkbox"/>	<input type="checkbox"/>	<input checked="" type="checkbox"/>
	<input type="checkbox"/>	<input type="checkbox"/>	<input type="checkbox"/>	<input checked="" type="checkbox"/>
	<input type="checkbox"/>	<input type="checkbox"/>	<input type="checkbox"/>	<input checked="" type="checkbox"/>
<i>Exterieur/installaties/veiligheid/energiebesparing</i>				
Schotel/antenne	<input type="checkbox"/>	<input type="checkbox"/>	<input type="checkbox"/>	<input checked="" type="checkbox"/>
Brievenbus	<input type="checkbox"/>	<input type="checkbox"/>	<input type="checkbox"/>	<input checked="" type="checkbox"/>
Kluis	<input type="checkbox"/>	<input type="checkbox"/>	<input type="checkbox"/>	<input checked="" type="checkbox"/>
(Voordeur)bel	<input checked="" type="checkbox"/>	<input type="checkbox"/>	<input type="checkbox"/>	<input type="checkbox"/>
Alarminstallatie	<input type="checkbox"/>	<input type="checkbox"/>	<input type="checkbox"/>	<input checked="" type="checkbox"/>
(Veiligheids)sloten en overige inbraakpreventie	<input checked="" type="checkbox"/>	<input type="checkbox"/>	<input type="checkbox"/>	<input type="checkbox"/>
Rookmelders	<input checked="" type="checkbox"/>	<input type="checkbox"/>	<input type="checkbox"/>	<input type="checkbox"/>
(Klok)thermostaat	<input checked="" type="checkbox"/>	<input type="checkbox"/>	<input type="checkbox"/>	<input type="checkbox"/>
Airconditioning	<input type="checkbox"/>	<input type="checkbox"/>	<input type="checkbox"/>	<input checked="" type="checkbox"/>
Warmwatervoorziening, te weten:				
- CV-installatie	<input checked="" type="checkbox"/>	<input type="checkbox"/>	<input type="checkbox"/>	<input type="checkbox"/>
- Boiler	<input type="checkbox"/>	<input type="checkbox"/>	<input type="checkbox"/>	<input checked="" type="checkbox"/>
- Geiser	<input type="checkbox"/>	<input type="checkbox"/>	<input type="checkbox"/>	<input checked="" type="checkbox"/>
- Quooker	<input checked="" type="checkbox"/>	<input type="checkbox"/>	<input type="checkbox"/>	<input type="checkbox"/>
-	<input type="checkbox"/>	<input type="checkbox"/>	<input type="checkbox"/>	<input checked="" type="checkbox"/>
-	<input type="checkbox"/>	<input type="checkbox"/>	<input type="checkbox"/>	<input checked="" type="checkbox"/>
Screens	<input type="checkbox"/>	<input type="checkbox"/>	<input type="checkbox"/>	<input checked="" type="checkbox"/>
Rolluiken	<input type="checkbox"/>	<input type="checkbox"/>	<input type="checkbox"/>	<input checked="" type="checkbox"/>
Zonwering buiten	<input type="checkbox"/>	<input type="checkbox"/>	<input type="checkbox"/>	<input checked="" type="checkbox"/>
-	<input type="checkbox"/>	<input type="checkbox"/>	<input type="checkbox"/>	<input checked="" type="checkbox"/>
-	<input type="checkbox"/>	<input type="checkbox"/>	<input type="checkbox"/>	<input checked="" type="checkbox"/>
-	<input type="checkbox"/>	<input type="checkbox"/>	<input type="checkbox"/>	<input checked="" type="checkbox"/>
Isolatievoorzieningen (voorzetramen/radiatorfolie etc.), te weten:				
-	<input type="checkbox"/>	<input type="checkbox"/>	<input type="checkbox"/>	<input checked="" type="checkbox"/>
-	<input type="checkbox"/>	<input type="checkbox"/>	<input type="checkbox"/>	<input checked="" type="checkbox"/>

	Blijft achter	Gaat mee	Kan worden overgenomen	n.v.t.
Telefoonaansluiting/internetaansluiting	<input type="checkbox"/>	<input checked="" type="checkbox"/>	<input type="checkbox"/>	<input type="checkbox"/>
Veiligheidsschakelaar wasautomaat	<input type="checkbox"/>	<input type="checkbox"/>	<input type="checkbox"/>	<input checked="" type="checkbox"/>
Waterslot wasautomaat	<input type="checkbox"/>	<input type="checkbox"/>	<input type="checkbox"/>	<input checked="" type="checkbox"/>
Zonnepanelen	<input checked="" type="checkbox"/>	<input type="checkbox"/>	<input type="checkbox"/>	<input type="checkbox"/>
Oplaadpunt elektrische auto	<input type="checkbox"/>	<input type="checkbox"/>	<input type="checkbox"/>	<input checked="" type="checkbox"/>
	<input type="checkbox"/>	<input type="checkbox"/>	<input type="checkbox"/>	<input checked="" type="checkbox"/>
	<input type="checkbox"/>	<input type="checkbox"/>	<input type="checkbox"/>	<input checked="" type="checkbox"/>

## Tuin

### Inrichting

Tuinaanleg/bestrating	<input checked="" type="checkbox"/>	<input type="checkbox"/>	<input type="checkbox"/>	<input type="checkbox"/>
Bepplanting	<input type="checkbox"/>	<input type="checkbox"/>	<input type="checkbox"/>	<input checked="" type="checkbox"/>
Alle planten in pot gaan mee, blauwe bes gaat mee, mogelijk de cornus alba	<input type="checkbox"/>	<input checked="" type="checkbox"/>	<input type="checkbox"/>	<input type="checkbox"/>

### Verlichting/installaties

Buitenverlichting	<input checked="" type="checkbox"/>	<input type="checkbox"/>	<input type="checkbox"/>	<input type="checkbox"/>
Tijd- of schemerschakelaar/bewegingsmelder	<input checked="" type="checkbox"/>	<input type="checkbox"/>	<input type="checkbox"/>	<input type="checkbox"/>
	<input type="checkbox"/>	<input type="checkbox"/>	<input type="checkbox"/>	<input checked="" type="checkbox"/>

### Bebouwing

Tuinhuis/buitenberging	<input checked="" type="checkbox"/>	<input type="checkbox"/>	<input type="checkbox"/>	<input type="checkbox"/>
Kasten/werkbank in tuinhuis/berging	<input checked="" type="checkbox"/>	<input type="checkbox"/>	<input type="checkbox"/>	<input type="checkbox"/>
(Broei)kas	<input type="checkbox"/>	<input type="checkbox"/>	<input type="checkbox"/>	<input checked="" type="checkbox"/>
	<input type="checkbox"/>	<input type="checkbox"/>	<input type="checkbox"/>	<input checked="" type="checkbox"/>
	<input type="checkbox"/>	<input type="checkbox"/>	<input type="checkbox"/>	<input checked="" type="checkbox"/>

### Overig

Overige tuin, te weten:				
- (Sier)hek	<input checked="" type="checkbox"/>	<input type="checkbox"/>	<input type="checkbox"/>	<input type="checkbox"/>
- Vlaggenmast(houder)	<input checked="" type="checkbox"/>	<input type="checkbox"/>	<input type="checkbox"/>	<input type="checkbox"/>
-	<input type="checkbox"/>	<input type="checkbox"/>	<input type="checkbox"/>	<input checked="" type="checkbox"/>
-	<input type="checkbox"/>	<input type="checkbox"/>	<input type="checkbox"/>	<input checked="" type="checkbox"/>

## Overig

Zijn er zaken die geen eigendom zijn van verkoper omdat er sprake is van een leasecontract of huurcontract. Zo ja, neemt verkoper de zaak mee of wordt het betreffende contract overgenomen?	Ja	Nee	Gaat mee	Moet worden overgenomen
CV	<input type="checkbox"/>	<input checked="" type="checkbox"/>	<input type="checkbox"/>	<input type="checkbox"/>
Boiler	<input type="checkbox"/>	<input checked="" type="checkbox"/>	<input type="checkbox"/>	<input type="checkbox"/>
Zonnepanelen	<input type="checkbox"/>	<input checked="" type="checkbox"/>	<input type="checkbox"/>	<input type="checkbox"/>
	<input type="checkbox"/>	<input checked="" type="checkbox"/>	<input type="checkbox"/>	<input type="checkbox"/>
	<input type="checkbox"/>	<input checked="" type="checkbox"/>	<input type="checkbox"/>	<input type="checkbox"/>
	<input type="checkbox"/>	<input checked="" type="checkbox"/>	<input type="checkbox"/>	<input type="checkbox"/>
Bijlage(n) over te nemen contracten:				
-				
-				

# Vragenlijst voor de verkoop van een woning

## DEEL B

### 1 Bijzonderheden

- a. Zijn er nadat u het perceel in eigendom hebt gekregen nog andere, eventuele aanvullende notariële of onderhandse akten opgesteld met betrekking tot het perceel? **Nee**  
Zo ja, welke? : \_\_\_\_\_
- b. Zijn er mondelinge of schriftelijke afspraken gemaakt over aangrenzende percelen? **Ja**  
(Denk hierbij aan regelingen voor het gebruik van een poort, schuur, garage, tuin, overeenkomsten met meerdere burens, toezeggingen, erfafscheidingen.)  
Zo ja, welke zijn dat? : **Erfdienstbaarheid voor de burens voor het gebruik van de poort.**
- c. Wijken de huidige terreinafscheidingen af van de kadastrale eigendomsgrenzen? **Nee**  
(Denk hierbij ook aan strookjes grond van de gemeente die u in gebruik heeft, of grond van u die gebruikt wordt door de burens.)  
Zo ja, waaruit bestaat die afwijking? : \_\_\_\_\_
- d. Is een gedeelte van de woning, schuur, garage of schutting gebouwd op grond van de burens of andersom? **Nee**  
Zo ja, graag nader toelichten: : \_\_\_\_\_
- e. Heeft u grond van derden in gebruik? **Nee**  
Zo ja, welke grond? : \_\_\_\_\_
- f. Rusten er 'bijzondere lasten en beperkingen' op de woning en/of het perceel? (Bijzondere lasten en beperkingen kunnen privaatrechtelijke beperkingen zijn zoals (lijdende) erfdienstbaarheden (bijvoorbeeld een recht van overpad), kwalitatieve verplichtingen, kettingbedingen, vruchtgebruik, voorkeursrecht (bijvoorbeeld een eerste recht van koop), opstalrecht, erfpacht, huurkoop. Het kan ook gaan om publiekrechtelijke beperkingen zoals een aanschrijving van de gemeente in het kader van een illegale verbouwing) **Nee**  
Zo ja, welke? : \_\_\_\_\_
- g. Is de Wet voorkeursrecht gemeenten van toepassing? **Nee**
- h. Is er een anti-speculatiebeding en/of zelfbewoningsplicht van toepassing op de woning? **Nee**  
Zo ja, hoe lang nog? : \_\_\_\_\_
- i. Is er sprake van een beschermd stads- of dorpsgezicht of loopt er een procedure tot aanwijzing daartoe? **Nee**  
Is er sprake van een gemeentelijk-, provinciaal-of rijksmonument of loopt er een procedure tot aanwijzing daartoe? **Nee**  
Is er volgens het bestemmingsplan sprake van een beeldbepalend of karakteristiek object? **Nee**
- j. Is er sprake (geweest) van ruilverkaveling? **Nee**  
Zo ja, moet u hiervoor ruilverkavelingsrente betalen? **Ja / Nee**



Zo ja, hoeveel en voor hoe lang? Bedrag: € \_\_\_\_\_

Duur: \_\_\_\_\_  
\_\_\_\_\_

k. Is er sprake van onteigening? **Nee**

l. Is de woning of de grond geheel of gedeeltelijk verhuurd of bij anderen in gebruik? **Nee**

Zo ja: Is er een huurcontract/ gebruiksovereenkomst? Ja / Nee

Indien er geen contract of overeenkomst is, : \_\_\_\_\_  
beschrijf hieronder wat (mondeling) met de  
huurder/ gebruiker is afgesproken: \_\_\_\_\_

Welk gedeelte is verhuurd/ in gebruik gegeven? : \_\_\_\_\_  
\_\_\_\_\_

Welke delen vallen onder gezamenlijk gebruik? : \_\_\_\_\_  
\_\_\_\_\_

Welke zaken zijn van de huurder en mag hij : \_\_\_\_\_  
verwijderen bij ontruiming?  
(Bijvoorbeeld geiser, keuken, lampen.) \_\_\_\_\_

Heeft de huurder een waarborgsom gestort? Ja / Nee

Zo ja, hoeveel? € \_\_\_\_\_

Heeft u nog andere afspraken met de huurders gemaakt? Ja / Nee

Zo ja, welke? : \_\_\_\_\_  
\_\_\_\_\_

m. Is er over de woning een geschil/procedures gaande, al dan niet bij de rechter, huurcommissie of **Nee**  
een andere instantie?(bijvoorbeeld onteigening/kwesties met burens, zoals erfdiensbaarheden,  
recht van overpad, erfafscheidingen e.d.)

Zo ja, welke is/zijn dat? : \_\_\_\_\_  
\_\_\_\_\_

n. Is er bezwaar gemaakt tegen de waardebeschikking WOZ? **Nee**

Zo ja, toelichting: : \_\_\_\_\_  
\_\_\_\_\_

o. Zijn er door de overheid of nutsbedrijven verbeteringen of herstellingen voorgeschreven of **Ja**  
aangekondigd die nog niet naar behoren zijn uitgevoerd?

Zo ja, welke? : **Liander: indien verbouwing dan advies vervangen elektra  
van de aansluiting van de meterkast.**

p. Zijn er in het verleden subsidies of premies verstrekt die bij verkoop van de woning voor een deel **Nee**  
kunnen worden teruggevorderd?

Zo ja, welke? : \_\_\_\_\_  
\_\_\_\_\_

q. Is de woning onbewoonbaar verklaard of in het verleden ooit onbewoonbaar verklaard geweest? **Nee**

Zo ja, waarom? : \_\_\_\_\_  
\_\_\_\_\_

r. Is er bij verkoop sprake van een omzetbelastingheffing? **Nee**  
(Bijvoorbeeld omdat het een voormalig bedrijfsonroerendgoed is, of een woning met  
praktijkgedeelte, of omdat u pas ingrijpend verbouwd hebt.)

Zo ja, waarom? : \_\_\_\_\_  
\_\_\_\_\_



- s. Hoe gebruikt u de woning nu? (Bijvoorbeeld woning, praktijk, winkel, opslag) : **als woning**
- Is dat gebruik volgens de gemeente toegestaan? **Ja**
- Zo nee, heeft de gemeente dit strijdige gebruik wel eens bij u aangekaart? **Ja / Nee**
- Hoe heeft de gemeente dit strijdige gebruik bij u aangekaart? : \_\_\_\_\_

## 2 Gevels

- a. Is er sprake (geweest) van vochtdoorslag of aanhoudend vochtige plekken op de gevels? **Nee**
- Zo ja, waar? : \_\_\_\_\_
- b. Zijn er (gerepareerde) scheuren/beschadigingen in/aan de gevels aanwezig? **Nee**
- Zo ja, waar? : \_\_\_\_\_
- c. Zijn de gevels tijdens de bouw geïsoleerd? **Nee**
- Zo nee, zijn de gevels daarna (deels) geïsoleerd? **Nee**
- Zo ja, wanneer heeft de isolatie van de gevels plaatsgevonden en met welk isolatiemateriaal? : \_\_\_\_\_
- Heeft u een certificaat of bewijs van het na-isoleren? **Ja / Nee**
- Is er sprake van volledige isolatie? **Nee**
- Zo nee, welke delen van de gevels zijn er niet geïsoleerd? : **de gevels zijn niet geïsoleerd.**
- d. Zijn de gevels ooit gereinigd? **Niet bekend**
- Zo ja, volgens welke methode en wanneer? : **niet bekend.**

## 3 Dak(en)

- a. Hoe oud zijn de daken ongeveer? Platte daken: : **Hoe oud het dak van de woning is weet ik niet. Bitumendak van de schuur is in 2021 vervangen.**
- Overige daken: : **De overkapping is in 2022 geheel vervangen.**
- b. Heeft u last van daklekkages (gehad)? **Nee**
- Zo ja, waar? : \_\_\_\_\_
- c. Zijn er in het verleden gebreken geconstateerd aan de dakconstructie zoals scheve, doorbuigende, krakende, beschadigde en/of aangetaste dakdelen? **Nee**
- Zo ja, waar? : \_\_\_\_\_
- d. Heeft u het dak al eens (gedeeltelijk) laten vernieuwen c.q. laten repareren? **Nee**
- Zo ja, welk (gedeelte van het) dak en waarom? : \_\_\_\_\_
- e. Is het dak tijdens de bouw geïsoleerd? Platte daken: **Nee**
- Overige daken: **Nee**
- Zo nee, is het dak daarna geïsoleerd? Platte daken: **Nee**
- Overige daken: **Nee**
- Zo ja, wanneer heeft de isolatie plaatsgevonden en : **dak van de woning is geïsoleerd met piepschuim en**



met welk isolatiemateriaal?

**afgedekt met gipsplaten.**

Heeft u een certificaat of bewijs van het na-isoleren?

**Nee**

Is er sprake van volledige isolatie? Platte daken:

**Nee**

Overige daken:

**Nee**

Zo nee, welke delen zijn er niet geïsoleerd?

**: Dak van de woning is geïsoleerd met piepschuim en afgedekt met gipsplaten. NB: Bij de aansluiting van het dak rondom de schoorsteen ontstaat bij koud/warmteverschillen plaatselijk condensvorming op een dakbalk. Vermoedelijk is hier sprake van een koudebrug als gevolg van de wijze waarop de gipsplaatconstructie in het verleden is aangebracht.**

f. Zijn de regenwaterafvoeren lek of verstopt?

**Nee**

Zo ja, toelichting:

: \_\_\_\_\_  
\_\_\_\_\_

g. Zijn de dakgoten lek of verstopt?

**Nee**

Zo ja, toelichting:

: \_\_\_\_\_  
\_\_\_\_\_

#### 4 Kozijnen, ramen en deuren

a. Van welk materiaal zijn de buitenkozijnen gemaakt? : **hout**  
(bijvoorbeeld hout, kunststof of aluminium of een andersoortig materiaal)

b. Wanneer zijn de buitenkozijnen, ramen en deuren voor het laatst geschilderd? : **beneden 2024, boven 2025**

Is dit gebeurd door een erkend schildersbedrijf?

**Nee**

Zo ja, door wie?

: \_\_\_\_\_  
\_\_\_\_\_

c. Functioneren alle scharnieren en sloten?

**Ja**

Zo nee, toelichting:

: \_\_\_\_\_  
\_\_\_\_\_

d. Zijn voor alle afsluitbare deuren, ramen etc. sleutels aanwezig?

**Ja**

Zo nee, voor welke deuren, ramen etc. niet?

: \_\_\_\_\_  
\_\_\_\_\_

e. Is er sprake van isolerende beglazing?

**Ja**

Zo ja, welk type glas?

(bijvoorbeeld HR, HR+, HR++ of HR+++; zie de glassponning waarin doorgaans staat vermeld welke type glas er is geplaatst)

**: Overal dubbelglas en HR++ bij de voordeur en het raam dat open kan in de keuken.**

Is er sprake van isolerende beglazing in de gehele woning?

**Ja**

Zo nee, welke ramen zijn niet geïsoleerd?

: \_\_\_\_\_  
\_\_\_\_\_

f. Is er bij de isolerende beglazing sprake van condensvorming tussen het glas?  
(Denk aan lekkende ruiten.)

**Nee**

Zo ja, waar?

: \_\_\_\_\_  
\_\_\_\_\_



## 5 Vloeren, plafonds en wanden

- a. Is er sprake (geweest) van vochtdoorslag of optrekkend vocht op de vloeren, plafonds en/of wanden? **Nee**  
Zo ja, waar? : \_\_\_\_\_
- b. Is er sprake (geweest) van schimmelvorming op de vloeren, plafonds en/of wanden? **Nee**  
Zo ja, waar? : \_\_\_\_\_
- c. Zijn er (gerepareerde) of (verborgen) scheuren en/of beschadigingen in/aan vloeren, plafonds en/of wanden aanwezig? **Nee**  
Zo ja, waar? : \_\_\_\_\_
- d. Hebben zich in het verleden problemen voorgedaan met de afwerkingen? (Bijvoorbeeld loszittend tegelwerk, loslatend behang of spuitwerk, holklinkend of loszittend stucwerk, etc.) **Nee**  
Zo ja, waar? : \_\_\_\_\_
- e. Is er sprake (geweest) van gebreken aan de vloerconstructie, zoals scheve, doorbuigende, krakende, beschadigde en/of aangetaste vloerdelen? **Nee**  
Zo ja, waar? : \_\_\_\_\_
- f. Is er sprake van vloerisolatie? **Ja**  
Zo ja, wanneer heeft de isolatie van de vloer plaatsgevonden en met welk isolatiemateriaal? : **Schuimbeton met anhydrietdekvloer met vloerwarming 2021**  
Heeft u een certificaat of bewijs van het na-isoleren? **Nee**  
Is er sprake van volledige isolatie? **Nee**  
Zo nee, welke delen zijn er niet geïsoleerd? : **De vloer van de bovenverdieping en de vloer van de zolder zijn niet geïsoleerd.**

## 6 Fundering, kruipruimte en kelder

- a. Is er sprake (geweest) van gebreken aan de fundering? **Nee**  
Zo ja, waar? : \_\_\_\_\_
- b. Is de kruipruimte toegankelijk? **Nee**  
Is de kruipruimte droog? **Ja**  
Zo nee of meestal, toelichting: : **Kruipe is drluikoog in de zin van geen grondwater. Wel condensvorming in kruipluik door waterleiding.**
- c. Is er sprake van vochtdoorslag door de kelderwand? **Nee**  
Zo ja of soms, toelichting: : \_\_\_\_\_
- d. Is de grondwaterstand in de afgelopen jaren waarneembaar gewijzigd of is er sprake van wateroverlast geweest? **Nee**  
Zo ja, heeft dit tot problemen geleid in de vorm van water in de kruipruimte c.q. kelder? **Ja / Nee / n.v.t.**  
Zo nee, tot wat voor andere problemen heeft dit : \_\_\_\_\_



geleid? \_\_\_\_\_

## 7 Installaties

- a. Wat voor warmte-installatie(s) is/zijn er aanwezig in : **cv-installatie**  
de woning?  
(bijvoorbeeld cv-installatie, WTW-systeem, WKO-systeem, (hybride) warmtepomp, airconditioning, zonneboiler, elektrische boiler, pelletkachel dan wel een andere installatie)  
Is/zijn de installatie(s) eigendom? **Ja**  
Zo nee, toelichting: : \_\_\_\_\_  
(bijvoorbeeld de installatie(s) is/ zijn gehuurd of geleased. Tevens huur-/leaseprijs vermelden)  
Merk van de installatie(s): : **CV-installatie Remeha**  
Type(nummer) van de installatie(s): : **Tzerra 000601397**  
Installatiedatum van de installatie(s): : **2017**  
Op welke datum is/zijn deze installatie(s) voor het laatst onderhouden? : **18 februari 2025**  
Is het onderhoud uitgevoerd door een erkend bedrijf? **Ja**  
Zo ja, door wie? : **Rijnstreek Verwarming bv**
- b. Zijn er de afgelopen tijd zaken opgevallen ten aanzien van de installatie(s)? **Nee**  
(bijvoorbeeld de cv-installatie moet meer dan 1 keer per jaar bijgevoerd worden of de installatie functioneert niet goed)  
Zo ja, wat is u opgevallen? : \_\_\_\_\_
- c. Zijn er radiatoren die niet warm worden? **Nee**  
Zo ja, welke? : \_\_\_\_\_
- d. Zijn er radiatoren of (water)leidingen die lekken? **Nee**  
Zo ja, waar en welke? : \_\_\_\_\_
- e. Zijn er radiatoren of (water)leidingen die ooit zijn bevroren? **Nee**  
Zo ja, waar? : \_\_\_\_\_
- f. Heeft u vloerverwarming in de woning? **Ja**  
Zo ja, betreft dit elektrische vloerverwarming, vloerverwarming met warm water of anders? **Nee**  
Elektrisch:  
warm water: **Ja**  
overig, namelijk : **nvt**  
Waar bevindt zich de elektrische vloerverwarming? : \_\_\_\_\_
- Waar bevindt zich de vloerverwarming met warm water? : **Vloer van de begane grond.**  
Waar bevindt zich de overige vloerverwarming? : **nvt**
- g. Zijn er vertrekken die niet (goed) warm worden? **Ja**



- Zo ja, welke? : **zolder heeft geen verwarming, wel warmte van de cv-buizen.**
- h. Heeft de woning zonnepanelen die uw eigendom zijn? **Ja**  
Heeft de woning zonnepanelen die worden gehuurd of geleased? **Nee**  
Kan het huurcontract/ leasecontract worden overgenomen door koper? Zo ja, dan overnamecontract opvragen. Ja / Nee / Niet bekend  
Hoeveel zonnepanelen zijn er aanwezig? Aantal: **8**  
Zo ja, blijven de zonnepanelen achter? **Ja**  
Wat is de capaciteit van één zonnepaneel? : **8x 400Wp**  
(De capaciteit van zonnepanelen wordt uitgedrukt in Wattpiek (Wp). Bijvoorbeeld één zonnepaneel levert 390 Wp.  
Functioneren alle zonnepanelen? **Ja**  
Wat is het merk/ type van de zonnepanelen? : **URE zonnepanelen Enphase IQ7 omvormer micro-omvormer**  
Maakt u gebruik van een app om de opbrengst van de zonnepanelen te bekijken? **Ja**  
Zo ja, welke? : **Enlighten app van Enphase**  
In welk jaar zijn de zonnepanelen geplaatst en door wie? Jaar: : **2022 door Jeroen Spek van Zorgeloos Verwarmen, Leiderdorp**  
Installateur: : **Zorgeloos Verwarmen**  
Is de btw over het aankoopbedrag teruggevraagd van de belastingdienst? **Ja**  
Hoeveel stroom heeft u het afgelopen jaar opgewekt? Jaar: : **zie hieronder**  
Aantal kWh: : **2023: 3,1 MWh 2024: 3.0 MWh 2025: niet goed opgeslagen, ook rond 3.0MWh.**  
Hoe lang zit er nog fabrieksgarantie op de zonnepanelen? : **vanaf 2022 output warranty 25jaar product warranty 15 jaar**  
Zijn de zonnepanelen aangeschaft met subsidie? **Nee**  
Zo ja, moet de subsidie worden terugbetaald? Ja / Nee / n.v.t.  
Zo ja, welk bedrag moet worden terugbetaald? € \_\_\_\_\_
- i. In welk jaar zijn voor het laatst de aanwezige schoorsteenkanalen/rookgasafvoeren geveegd/gereinigd? : **onbekend**
- j. Wanneer heeft u de aanwezige schoorsteenkanalen voor het laatst gebruikt? : **onbekend**  
Is de trek van aanwezige schoorsteenkanalen goed? **Niet bekend**
- k. Zijn er onderdelen van de elektrische installatie vernieuwd? (onder de elektrische installatie wordt verstaan alle elektra leidingen/ schakelaars stopcontacten, meterkast e.d.) **Ja**  
Zo ja, wanneer en welke onderdelen? : **2021**  
Zijn er gebreken aan de elektrische installatie? **Nee**  
Zo ja, welke? : \_\_\_\_\_
- l. Is er een laadpaal aanwezig voor een elektrische auto? **Nee**



Zo ja, waar bevindt deze zich? : \_\_\_\_\_

Blijft deze achter? Ja / Nee / n.v.t./Nader overeen te komen

m. Is er mechanische ventilatie of een soortgelijk systeem aanwezig? **Ja**

Zo ja, functioneert dit systeem naar behoren? **Ja**

Zo nee, toelichting: : \_\_\_\_\_

Wanneer is dit systeem voor het laatst onderhouden? : **2021**

Hoe oud is dit systeem ongeveer? : **5 jaar**

n. Is er een domoticasysteem of een soortgelijk systeem aanwezig? (Een domoticasysteem bedient de verwarming, verlichting, verwarming, audio, ventilatie e.d. automatisch) **Nee**

Zo ja, functioneert dit systeem naar behoren? Ja / Nee

Zo nee, toelichting: : \_\_\_\_\_

Hoe oud is dit systeem ongeveer? : \_\_\_\_\_

o. Zijn er rookmelders op iedere verdieping aanwezig? **Ja**

Zo ja, hoe oud zijn de rookmelders ongeveer? : **rond 2022 aangeschaft.**

### 8 Sanitair, riolering en keuken

a. Zijn er beschadigingen aan wastafels, douche, bad, toiletten, gootstenen en kranen? **Ja**

Zo ja, welke? : **toilet boven: linkerscharnier toiletbril is kapot.**

b. Hoe oud is de badkamer ongeveer? : **5 jaar**

c. Lopen de afvoeren van wastafels, douche, bad, toiletten, gootstenen en kranen goed door? **Ja**

Zo nee, welke niet? : \_\_\_\_\_

d. Is de woning aangesloten op het gemeentelijke riool? **Ja**

e. Zijn er gebreken (geweest) aan de riolering, zoals breuken, stankoverlast, lekkages, etc.? **Nee**

Zo ja, welke? : \_\_\_\_\_

f. Is er een andere voorziening, zoals een septictank, beerput of dergelijk aanwezig? **Nee**

Zo ja, wat is er aanwezig en hoe dient dit te worden onderhouden? : \_\_\_\_\_

g. Van welk jaar dateert de keukenopstelling ongeveer? : **2021**

h. Van welk jaar dateert de inbouwapparatuur ongeveer? : **2021**

Functioneert alle inbouwapparatuur? **Ja**

Zo nee, welk inbouwapparaat functioneert niet? : \_\_\_\_\_

i. Heeft u een kokend water kraan? (bijvoorbeeld een Quooker kraan of een soortgelijke kraan) **Ja**

Zo ja, functioneert deze kraan naar behoren en hoe : **ja, uit 2021, 5 jaar oud**



oud is deze kraan ongeveer?

## 9 Diversen

- a. Wat is het bouwjaar van de woning? : **1951**
- b. Zijn er asbesthoudende materialen in/op de woning/ bijgebouw(en) aanwezig? (bijvoorbeeld asbest zeil, een asbestplaat die onder en/of achter de CV ketel is geplaatst, asbesthoudend isolatiemateriaal om de verwarmingsbuis, asbesthoudend koord bij oude cv-ketels/gaskachels, asbestgolfplaten e.d.) **Nee**  
Zo ja, welke en waar? : \_\_\_\_\_
- c. Blijft er in de woning zeil achter, al dan niet vastgelijmd, dat is aangeschaft tussen 1955 en 1982? **Nee**
- d. Is er sprake van loden leidingen in de woning? **Niet bekend**  
Zo ja, waar? : \_\_\_\_\_
- e. Is er een Japanse duizendknoop aanwezig in de tuin? (Een Japanse duizendknoop is een exotische plant, welke moeilijk te verwijderen is. De sterke wortelstokken en stengels van de Japanse duizendknoop zijn in staat om schade te veroorzaken aan gebouwen, leidingen en wegen) **Nee**
- f. Is er in puin/asbest afval in de grond/tuin aanwezig? **Nee**
- g. Heeft u elders lekkages gehad? (dus los van het dak/ sanitair/ riolering) **Nee**
- h. Is de grond verontreinigd? **Nee**  
Zo ja, is er een onderzoeksrapport? Ja / Nee / n.v.t.  
Zo ja, heeft de gemeente/provincie een onderzoeks- of saneringsbevel opgelegd? Ja / Nee / n.v.t.
- i. Is er een olietank aanwezig of aanwezig geweest? **Nee**  
Zo ja, is deze gesaneerd/verwijderd? Ja / Nee / n.v.t.  
Als deze is gesaneerd, waar is de olietank op het perceel gesitueerd? : \_\_\_\_\_  
Is er een Kiwa-certificaat aanwezig? **Nee**
- j. Is er sprake van overlast door ongedierte in of (rond)om de woning? **Nee**  
(Denk aan muizen, ratten, kakkerlakken, etc.)  
Zo ja, waar? : \_\_\_\_\_
- k. Is de woning aangetast door houtworm, boktor, ander ongedierte of zwam? **Nee**  
Zo ja, waar? : \_\_\_\_\_  
Zo ja, is deze aantasting al eens behandeld? Ja / Nee / n.v.t.  
Zo ja, wanneer? : \_\_\_\_\_  
Zo ja, door welk bedrijf? : \_\_\_\_\_
- l. Is er sprake van chlorideschade (betonrot)? (Betonrot komt vooral voor in kruipruimtes van woningen gebouwd tussen 1965 en 1981 die voorzien zijn van betonnen vloerelementen van het merk Kwaaitaal of Manta. Ook andere beton- elementen - bijvoorbeeld balkons - kunnen aangetast **Nee**



zijn)

Zo ja, waar? : \_\_\_\_\_

m. Hebben er verbouwingen en/of aanbouwen plaatsgevonden in en/of om de woning? **Nee**

Zo ja, welke ver-/aankouwen? : \_\_\_\_\_

Zo ja, in welk jaartal? : \_\_\_\_\_

Zo ja, door welk bedrijf zijn deze uitgevoerd? : \_\_\_\_\_

n. Zijn er verbouwingen of aanbouwen uitgevoerd zonder omgevingsvergunning (voorheen bouwvergunning)? **Nee**

Zo ja, welke? : \_\_\_\_\_

o. Is er sprake van glasvezel internet? **Nee**

p. Bent u in het bezit van een definitief energieprestatiecertificaat/energielabel? **Ja**

Zo ja, welke label? : **Energielabel B**

#### 10 Vaste lasten

a. Hoeveel betaalde u voor de laatste aanslag onroerendezaakbelasting? **€ 480**

Belastingjaar? : **2026**

b. Wat is de WOZ-waarde? **€ 444000**

Peiljaar? : **2026**

c. Hoeveel betaalde u voor de laatste aanslag waterschapslasten? **€ 268**

Belastingjaar? : **2026**

d. Hoeveel betaalde u voor de laatste aanslag gemeentelijke belastingen? (zoals rioolheffing en afvalstoffenheffing e.d.) **€ 780**

Belastingjaar? : **2026**

e. Welke voorschotbedragen betaalt u maandelijks aan de nutsbedrijven? Gas: € \_\_\_\_\_

Elektra: € \_\_\_\_\_

Water: € \_\_\_\_\_

Stadsverwarming: € \_\_\_\_\_

Anders: : **gas/elektra: in 2025 60 euro per maand (elektra was een min bedrag) water: in 2025-2026: 93,35 euro (64m3)**

Te weten: **€ 60**

Wat is uw jaarverbruik voor gas/ elektriciteit en water? Gas (m<sup>3</sup>): **501**

Elektriciteit hoog (kWh): **370**

Elektriciteit laag (kWh): **503**

Elektriciteit totaal (kWh): **-2156**

Water (m<sup>3</sup>): **64**

Stadsverwarming (GJ): \_\_\_\_\_

Anders: **3029 kWh teruglevering**



Met hoeveel bewoners bewoonde u de woning? Aantal: **3 (1 baby)**

f. Zijn er lease- en/of huurkoopcontracten? **Nee**  
(Bijvoorbeeld keuken, kozijnen, cv-ketel, etc.)

Zo ja, welke? : \_\_\_\_\_  
\_\_\_\_\_

Zijn deze contracten overdraagbaar op de koper? Ja / Nee

Let op! Veel lease- en huurkoopcontracten zijn niet langer overdraagbaar op een koper. Neem hiervoor contact op met de betreffende leverancier.

Hoe lang lopen de contracten nog en wat is de eventuele afkoopsom? Afkoopsom: € \_\_\_\_\_

Duur: : \_\_\_\_\_  
\_\_\_\_\_

g. Als er sprake is van erfpacht of opstalrecht hoe hoog is dan de canon per jaar? € \_\_\_\_\_

Heeft u alle canons betaald? **n.v.t.**

Is de canon afgekocht? **n.v.t.**

Zo ja, tot wanneer? : \_\_\_\_\_  
\_\_\_\_\_

h. Heeft u alle gemeentelijke belastingen die u verschuldigd bent al betaald? **Ja**

Zijn er variabele bedragen voor gemeenschappelijke poorten, inritten of terreinen? **Nee**

Zo ja, hoe hoog en waarvoor? : \_\_\_\_\_  
\_\_\_\_\_

i. Heeft u, om in de straat te parkeren, een parkeervergunning nodig? **Nee**

Hoeveel parkeervergunningen kunnen er maximaal : \_\_\_\_\_  
worden aangevraagd? \_\_\_\_\_

Wat zijn de kosten voor deze parkeervergunning(en) per jaar? € \_\_\_\_\_

#### 11 Garanties

a. Zijn er lopende onderhoudscontracten en/of garantieregelingen overdraagbaar aan de koper? **Nee**  
(Zoals dakbedekking, cv-installatie, dubbele beglazing, etc.)

Zo ja, welke? : \_\_\_\_\_  
\_\_\_\_\_

#### 12 Nadere informatie

Overige zaken(Overige zaken die de koper naar uw : **nvt**  
mening moet weten)



Den Elsen Makelaardij B.V.  
Pelikaanstraat 17  
2312 DW, LEIDEN  
Tel: 071-7601120  
E-mail: [mail@denelsenmakelaardij.nl](mailto:mail@denelsenmakelaardij.nl)  
[www.denelsenmakelaardij.nl](http://www.denelsenmakelaardij.nl)

## Over ons

### Over Den Elsen Makelaardij

Welkom bij Den Elsen Makelaardij, het kantoor waar persoonlijke aandacht, vakkennis en passie samenkomen. Ik ben Martijn den Elsen, opgegroeid in Zoeterwoude en sinds 2012 actief in de makelaardij. Wat begon als een commercieel medewerker, groeide uit tot jarenlange ervaring als Makelaar bij diverse kantoren. Hierdoor heb ik de veranderende woningmarkt van dichtbij meegemaakt. Vooral die van Leiden. Met die kennis en ervaring heb ik uiteindelijk mijn eigen onderneming opgericht: Den Elsen Makelaardij. Een familiebedrijf met bouwkundige expertise

Dankzij mijn vader, die al veertig jaar een aannemingsbedrijf runt, kreeg ik van jongs af aan inzicht in de bouwkundige kant van woningen. Deze expertise pas ik dagelijks toe, waarbij ik niet alleen kijk naar de uitstraling maar ook naar de kwaliteit van een huis. Mijn vader ondersteunt mij als adviseur en zorgt voor de bordplaatsing bij nieuwe projecten. Samen bieden we een sterke basis, zowel in bouwkundige als makelaarskennis.

Den Elsen Makelaardij mag dan nog jong zijn, ik werk nauw samen met mijn familie om betrokken en professionele service te bieden. Deze familiale band zorgt ervoor dat we écht betrokken zijn bij iedere klant en ons inzetten voor een optimale begeleiding. Onze missie? Jouw belang voorop

Bij Den Elsen Makelaardij draait alles om jou. Of het nu gaat om kopen, verkopen, huren of verhuren: mijn missie is om je optimaal te begeleiden bij iedere stap. Je kunt bij ons rekenen op begeleiding die volledig is afgestemd op jouw situatie en wensen. Persoonlijke aandacht en deskundig advies vormen de kern van onze aanpak.

### Een makelaar die écht meedenkt

Of je nu een startende koper/huurder of een ervaren huizenverkoper/verhuurder bent: Den Elsen Makelaardij biedt een persoonlijke en deskundige aanpak waarbij jij je gehoord en begrepen voelt. Met onze ervaring en persoonlijke aanpak maken we samen de juiste stappen in de woningmarkt.



**Den Elsen Makelaardij B.V.**  
**Pelikaanstraat 17**  
**2312 DW, LEIDEN**  
**Tel: 071-7601120**

**E-mail: [mail@denelsenmakelaardij.nl](mailto:mail@denelsenmakelaardij.nl)**